

EL PUERTO

EL PUERTO A LA VISTA



JUANJO CASTILLO

@JJCastilloCaro

Esculturas de luz

Muchos a lo mejor no se han dado cuenta pero El Puerto cuenta con uno de los mayores y más originales museos de escultura en hierro de España. Desde el tramo final de la Avenida de la Bajamar, pasando por el paseo de La Puntilla, Puerto Sherry y con final sobre las ruinas del histórico fuerte de Santa Catalina, la sucesión de retorcimientos metálicos es constante.

Un aspecto característico de esta curiosa instalación "artística" es que la mayoría de las obras tienen forma de farola. Las hay para todos los gustos: con forma de jaula para estornino, de medusa alborotada, de platillo volante... Ninguna de ellas lleva la firma de Chillida, ni de Julio Gonzáles, ni de Gargallo, ni de Oteiza. Sus autores son anónimos. Tan sólo se sabe que pertenecen al grupo Vándalos Urbanos. Mi escultura-farola favorita es, sin duda, la que lleva por título "Luz inclinada". Se ubica sobre La Muralla, y a mi parecer es una preciosa metáfora de la lucha entre la noche y el día, de la tensión entre la sombra y la claridad, entre Levante y Poniente. Vayan a verla y juzguen ustedes mismos.

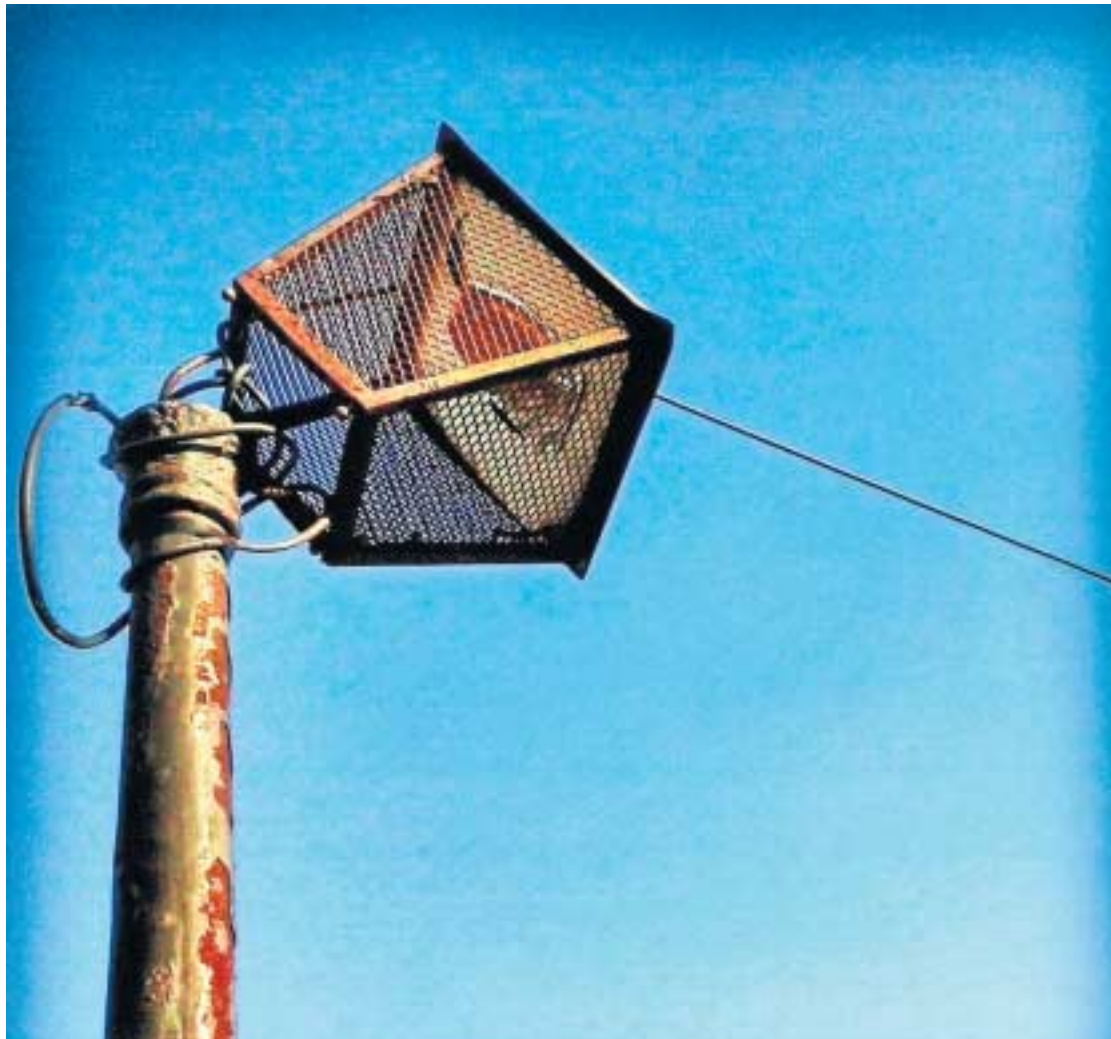

Mercado artesanal, magia y flamenco en Los Toruños

Delegación EL PUERTO

El Parque Metropolitano de Los Toruños (avenida del Mar de Valdelagrana) prosigue hoy con el programa de actividades organizado por el Día de Andalucía. De esta forma, continúa instalada en la Casa de los Toruños el mercado artesanal andaluz. Además, a partir de las 11:00 se celebrarán rutas en bicicleta, y en tren a las 12:30 horas. Entre ambas actividades se ha programado un espectáculo de magia abierto para todos los públicos en el mismo patio de la Casa de Los Toruños. A partir de las 13:00 horas ese mismo lugar acoge una actuación de baile flamenco a cargo de los alumnos de la Escuela de Baile de El Puerto. Un circuito infantil de aventuras con rocódromo, tiro con arco, cama elástica y otras diversiones ponen el broche a esta convocatoria organizada por la Consejería de Fomento y Vivienda de la Junta de Andalucía.

CARNAVAL

El Puerto de Santa María

Concurso de agrupaciones

del 2 al 9 Marzo '14
en directo a partir de las 20:00h.



www.8tvandalucia.es

Colabora:



La televisión local
de El Puerto
de Santa María